

หนังสือรับรองการนำประโยชน์

ออกโดยอาศัยอำนาจตามประมวลกฎหมายที่ดิน

ตำแหน่งที่ดิน

ทะเบียน

ตำบล บำเจาะ เลขที่ ๕๔๕๐
อำเภอ บำเจาะ เล่ม ๑๕ หน้า ๗
จังหวัด นราธิวาส เลขที่ดิน ๓๐๒
ฉบบรูปถ่ายทางอากาศชื่อ ตำบล บำเจาะ หมายเลข 53๘๘ II แผ่นที่ 182

หนังสือรับรองการนำประโยชน์ฉบับนี้ออกให้เพื่อแสดงว่า

นายฉนวน สาธิต สัญชาติ ไทย บ้านเลขที่ ๑๖๓
ตำบล บำเจาะ อำเภอ บำเจาะ จังหวัด นราธิวาส
ได้ครอบครองและได้ทำประโยชน์ในที่ดินแปลงดังกล่าวข้างต้นแล้ว
จำนวนเนื้อที่ ๑ ไร่ ๑ งาน ๐๒ ตารางวา

รูปที่ดินและเขตติดต่อ

มาตราส่วนระวางรูปถ่าย ๑ : ๕๐๐๐

มาตราส่วน ๑ : ๕๐๐๐

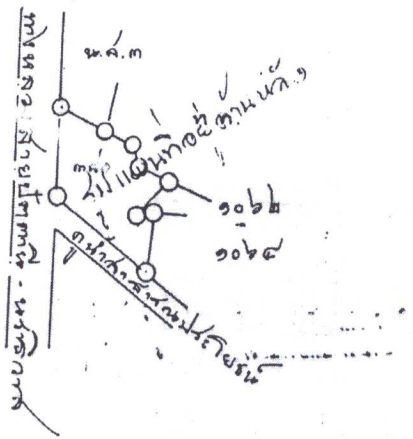

ออก ณ วันที่ ๑๐ เดือน ๑๐ พ.ศ. ๒๕๖๓

สำเนาถูกต้อง
(นายเคชง ตะโต)
ช่างสำรวจ

(ประทับตราตำแหน่งเป็นสำคัญ)
(ประธานตราตำแหน่งเป็นสำคัญ)



หนังสือรับรองการทำประโยชน์

ออกโดยอาศัยอำนาจตามประมวลกฎหมายที่ดิน

ตำแหน่งที่ดิน

ทะเบียน

ตำบล	นาทะเล	เลขที่	๕๒๓๘
อำเภอ	นาจะ	เล่ม	๕๓ ก หน้า ๒๕
จังหวัด	นราธิวาส	เลขที่ดิน	๑๐๖๔
รวบรวมที่ดินทางอากาศชื่อ	อำเภอสาบบุรี	หมายเลข	๕๓๒๒ ๓๓ หน้าที่ ๑๖๒

หนังสือรับรองการทำประโยชน์ฉบับนี้ออกให้เพื่อแสดงว่า

ชื่อ นายมาสมะ แบ สัญชาติ ไทย บ้านเลขที่ ๑๖๑
 หมู่ที่ ๑ ตำบล นาทะเล อำเภอ นาจะ จังหวัด นราธิวาส
 ได้ครอบครองและได้ทำประโยชน์ในที่ดินแปลงที่กล่าวข้างต้นแล้ว
 จำนวนเนื้อที่ ๑ ไร่ ๒ งาน ๐๑ ตารางวา

รูปที่ดินและเขตติดต่อ

มาตราส่วนรูปถ่าย ๑ : ๕๐๐๐

มาตราส่วน ๑ : ๕๐๐๐

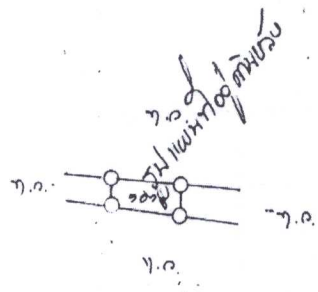

ออก ณ วันที่ ๑๕/๑๒/๕๓ ณ กรุงเทพมหานคร
 สำนึกต๋อง
 (นายละมั่ง ตะโต)
 นายอำเภอสาบบุรี
 (ประทีปทราตำแหน่งเป็นสำคัญ)



หนังสือรับรองการทำประโยชน์

ออกโดยอาศัยอำนาจตามประมวลกฎหมายที่ดิน

ตำแหน่งที่ดิน

ทะเบียน

ตำบล	บาเจาะ	เลขที่	๒๖๓
อำเภอ	บาเจาะ	เล่ม	๕๗ ก. หน้า ๑๓
จังหวัด	นราธิวาส	เลขที่ดิน	๗๕๕
รายการปล้ำทางอากาศคือ	ค่าเอกสารบริ	หมายเลข	๕๖๖ III หน้าที่ 182

หนังสือรับรองการทำประโยชน์ฉบับนี้ออกให้เพื่อแสดงว่า

ชื่อ นายชา เดร์ แบ สัญชาติ ไทย บ้านเลขที่ ๒๓๐
 หมู่ที่ ๑ ตำบล บาเจาะ อำเภอ บาเจาะ จังหวัด นราธิวาส
 ได้ครอบครองและได้ทำประโยชน์ในที่ดินแปลงที่กล่าวข้างต้นแล้ว
 จำนวนเนื้อที่ ๑ ไร่ ๒ งาน ๕๖ ตารางวา

รูปที่ดินและเขตติดต่อ

มาตราส่วนระวางรูปถ่าย ๑ : ๕๐๐๐

มาตราส่วน ๑ : ๕๐๐

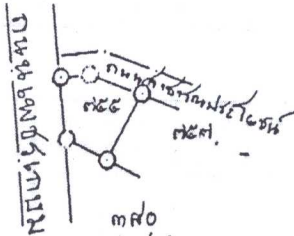

ออก ณ วันที่ เจ็ด เดือน กรกฎาคม พ.ศ. ๒๕๓๖ พันทหาร ฉายสามสิบ เอ็ด

หัวหน้ากอง
 (นายเดชะบง สะโต)
 ช่างสำรวจ

(นายมนตรี รุ่งรงค์)
 นายอำเภอบาเจาะ
 (ประทับตราตำแหน่งเป็นสำคัญ)

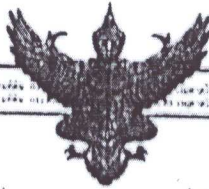

หนังสือรับรองการทำประโยชน์

S) D K

ออกโดยอาศัยอำนาจตามประมวลกฎหมายที่ดิน

ตามหนังสือ

ทะเบียน

ตำบล	บาเจาะ	เลขที่	๕๖๑๕
อำเภอ	บาเจาะ	เล่ม	๕๗ ก. หน้า ๗๕
จังหวัด	นราธิวาส	เลขที่ดิน	๕๖๐
พระราชดำริทางอากาศรังวัด	อำเภอสามบุรี	หมายเลข	53๐๖ II แผ่นที่ 182

หนังสือรับรองการทำประโยชน์ฉบับนี้ออกให้เพื่อแสดงว่า

ชื่อ นายเกิดระ ตาและ สัญชาติ ไทย บ้านเลขที่ ๑๖๕
 หมู่ที่ ๑ ตำบล บาเจาะ อำเภอ บาเจาะ จังหวัด นราธิวาส

ได้ครอบครองและได้ทำประโยชน์ในที่ดินแปลงดังกล่าวข้างต้นแล้ว

จำนวนเนื้อที่ ไร่ งาน ๕ ตารางวา

รูปที่ดินและเขตติดต่อ

มาตราส่วนระวางรูปถ่าย ๑ : ๕๐๐๐

มาตราส่วน ๑ : ๕๐๐๐

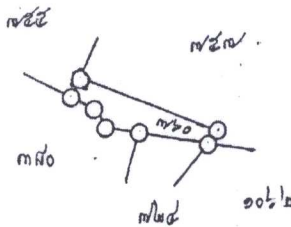

ออก ณ วันที่ ๒๕ เดือน กรกฎาคม พุทธศักราช ๒๕๖๓

สำเนาถูกต้อง
 (นายเตชะ ชะโต)
 ช่างสำรวจ

(นายมนตรี ชะโต)
 นายอำเภอบาเจาะ
 (ประทับตราตำแหน่งสำคัญ)



หนังสือรับรองการทำประโยชน์

ออกโดยอาศัยอำนาจตามประมวลกฎหมายที่ดิน

ตำแหน่งที่ดิน

ทะเบียน

ตำบล	นาเจาะ	เลขที่	๕๖๑๒		
อำเภอ	นาเจาะ	เล่ม	๕๗ ก.	หน้า	๑๒
จังหวัด	นราธิวาส	เลขที่ดิน	๙๒๔		
วางรูปถ่ายทางอากาศชื่อ	อำเภอสามบุรี	หมายเลข	๕๓๐๐ III	แผ่นที่	182

หนังสือรับรองการทำประโยชน์ฉบับนี้ออกให้เพื่อแสดงว่า

มี นางมีเกาะ วาเย็น สัญชาติ ไทย บ้านเลขที่ ๑๖๔
 หมู่ที่ ๑ ตำบล นาเจาะ อำเภอ นาเจาะ จังหวัด นราธิวาส
 ได้ครอบครองและได้ทำประโยชน์ในที่ดินแปลงที่กล่าวข้างต้นแล้ว
 จำนวนเนื้อที่ _____ ไร่ _____ งาน _____ ตารางวา

รูปที่ดินและเขตติดต่อ

มาตราส่วนวางรูปถ่าย ๑ : ๕๐๐๐

มาตราส่วน ๑ : ๕๐๐๐

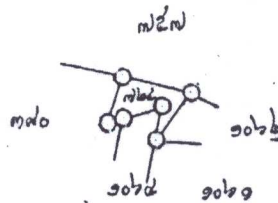

ออก ณ วันที่ เจ็ด เดือน กรกฎาคม พุทธศักราช สองพันห้าร้อยสามสิบเอ็ด

สำเนาออก
 (นายเดชะบง ตะโต)
 ข้าราชการ

(นายมนตรี ใจนอก)
 นายกำเหน็จนาเจาะ
 (ประธานตราตำแหน่งเป็นสำคัญ)

แผนที่

แสดงเขตที่ดินราชพัสดุทะเบียนเลขที่ โรงพยาบาลบางเขน

มาตราส่วน ๑ : ๑๐๐

ระวาง	เลขที่ดิน	หน้าสำรวจ	โยกที่
แขวง	จําปด	เขต	จังหวัดนนทบุรี
	บางเขน	เขต	กรุงเทพมหานคร
		วัดวันที่	1 / 25
			ผู้ทำการรังวัด

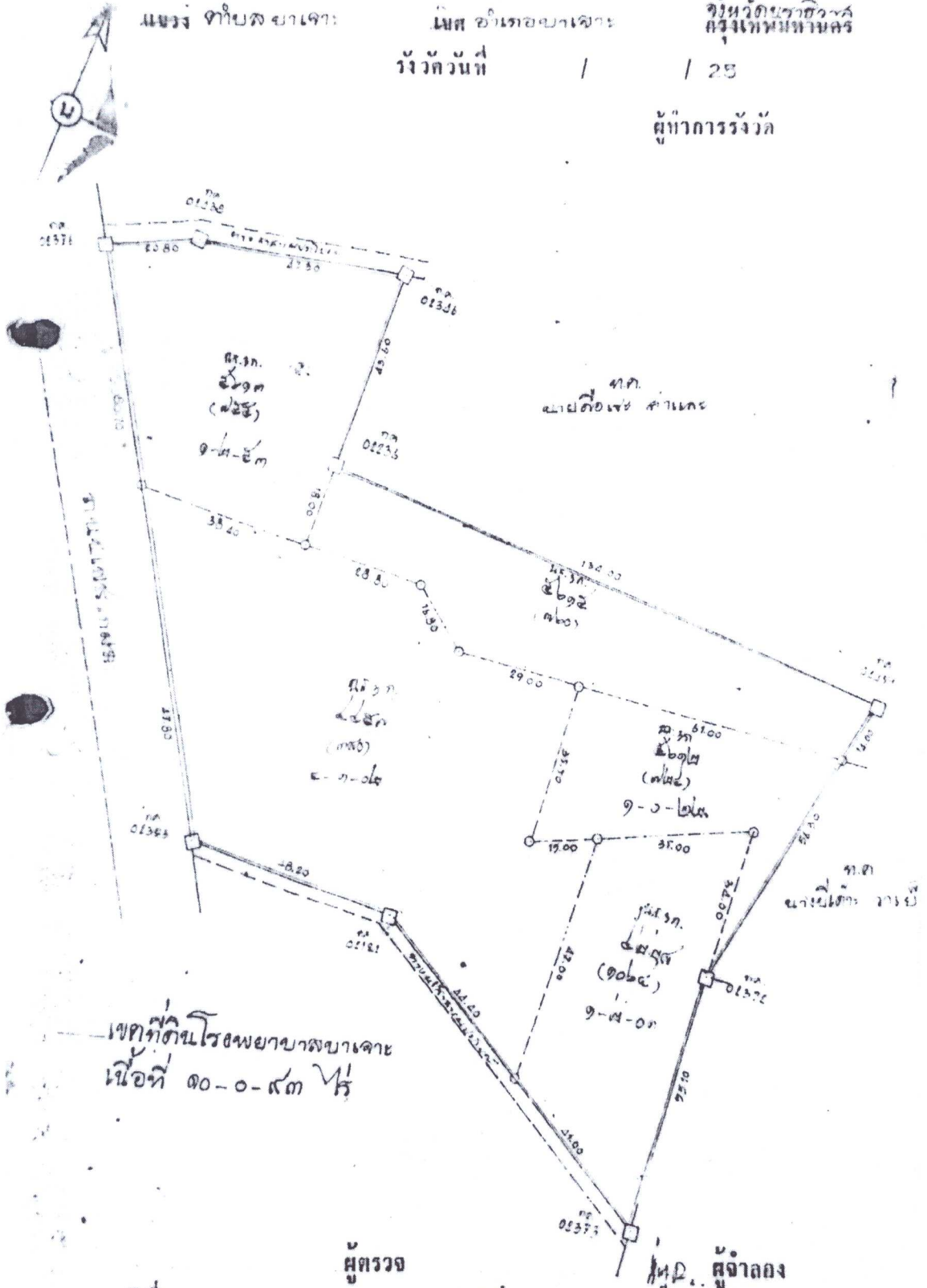

เขตที่ดินราชพัสดุ
เนื้อที่ ๑๐-๐-๔๓ ไร่

ผู้ตรวจ วันที่ 1 / 25
ผู้จัดลง วันที่ 10 / ๓๓ / 25๓1

ทะเบียนคุมที่ดินโรงพยาบาลเจ้าพระยาอภัยภูเบศร สำนักงานสาธารณสุขจังหวัดนครราชสีมา

ณ วันที่ 28 มิถุนายน 2567

ลำดับที่	ชื่อ-สกุล	ที่อยู่	โฉนดที่ดินเลขที่	ที่ตั้งที่ดิน		เนื้อที่			หมายเลขแปลง	วิธีการได้มา	หมายเหตุ
				ตำบล	อำเภอ	ไร่	งาน	ตร.ว			
1	นายอานว สานู	167 ม.1 ต.บ.เจาะ อ.บ.เจาะ จ.นครราชสีมา	4457	บ.เจาะ	บ.เจาะ	4	1	2	380	บริจาค	นธ 496 26 มิ.ย 32
2	นายต่อระ สาและ	164 ม.1 ต.บ.เจาะ อ.บ.เจาะ จ.นครราชสีมา	5615	บ.เจาะ	บ.เจาะ	1	3	15	760	บริจาค	นธ 496 26 มิ.ย 32
3	นายชาตรี แป	230 ม.1 ต.บ.เจาะ อ.บ.เจาะ จ.นครราชสีมา	5613	บ.เจาะ	บ.เจาะ	1	2	53	755	บริจาค	นธ 496 26 มิ.ย 32
4	นายมาหะมะ แป	161 ม.1 ต.บ.เจาะ อ.บ.เจาะ จ.นครราชสีมา	4228	บ.เจาะ	บ.เจาะ	1	2	1	1064	บริจาค	นธ 496 26 มิ.ย 32
5	นางปีเตาะ วายีน	169 ม.1 ต.บ.เจาะ อ.บ.เจาะ จ.นครราชสีมา	5612	บ.เจาะ	บ.เจาะ	1	0	22	724	บริจาค	นธ 496 26 มิ.ย 32
6	นายตุลเลาะ สีมา	4 ม.ต.บ.เจาะ 4 อ.บ.เจาะ จ.นครราชสีมา	34197	บ.เจาะ	บ.เจาะ	0	1	69	89	บริจาค	ระหว่าง ดำเนินการ
7	นางมารีสา ปองแท้	315/2 ถ.เพชรเกษม ต.บ.เจาะ อ.บ.เจาะ จ.นครราชสีมา	37522	บ.เจาะ	บ.เจาะ	0	3	61	96	บริจาค	ระหว่าง ดำเนินการ
รวมเนื้อที่ทั้งหมด						8	11	223			
รวมที่ดินทั้งหมด (12 ไร่ 1 งาน 23 ตร.ว)						11	2	23			

.....

(นายตีอรามัน บินสะมะแอ)

ผู้อำนวยการโรงพยาบาลเจ้า

ผู้อนุมัติ

.....

(นายพูนศักดิ์ รัตนกริณธ์)

นักจัดการงานทั่วไปชำนาญการ

ผู้ตรวจสอบ

.....

(นายอุสมาน เจ๊ะมะ)

นักวิชาการพัสดุ

ผู้จัดทำ

**** 1 ไร่ = 4 งาน

**** 1 งาน = 100 ตารางวา